



1112 Eagle Dr, Fort Worth, TX 76111 - Lm. Lawrence Nguyễn Văn Châu, CRM.
Lm. Phanxicô Tạ Tân Văn, CRM. - Thầy Sáu Vincentê Nguyễn Văn Truật - Web: www.chuakitovua.org

Chúa Nhật V Phục Sinh - Năm B

Ngày 28/04/2024

NHU' CÀNH LIỀN CÂY

(Niềm Vui Chia Sẻ)

Một trong những chất liệu cần thiết được sử dụng trong Thánh Lễ đó là rượu nho. Rượu nho này được làm thành từ trăm ngàn trái nho ép lấy nước và để lên men đến một nồng độ và chất lượng do Toà Thánh ấn định để được sử dụng làm rượu lễ. Rượu nho ở nước ta chưa đủ tiêu chuẩn để được phép sử dụng trong Thánh Lễ. Vì thế phải nhập khẩu từ các nước Âu Châu, như Pháp, Tây Ban Nha, những nước có truyền thống trồng nho từ lâu đời và chuyên môn sản xuất những loại rượu nho nổi tiếng thế giới. Rượu lễ chúng ta đang sử dụng được nhập khẩu từ Công ty De Muller, S.A. ở Tarragona, Tây Ban Nha.



Nhìn những vườn nho, ai không có kinh nghiệm trong nghề trồng nho chắc chắn phải tiếc xót khi thấy những cành nho bị cắt tĩa khỏi thân nho. Thế nhưng, đây là định luật cơ bản trong nghề trồng nho: có được cắt tĩa, cành nho mới sinh hoa kết quả. Vào tháng hai, tháng ba, người trồng nho cắt những cành nào thấy không thể sinh trái, nhiều khi để lại thân cây trơ trụi. Đến tháng tám khi nho đâm ngành trở lá, ông lại tĩa hết những nhánh con, để những nhánh lớn có trái được sức sống của thân cây nhiều hơn.. Hình ảnh của vườn nho và cây nho là hình ảnh quen thuộc trong Kinh Thánh và thường được dùng để cảnh cáo, đe dọa, khiển trách dân Israel: Ngôn sứ Giêrêmia đã nói: “Ta trồng người như cây nho sai trái, được tuyển chọn giống tốt. Sao người lại trở thành cây nho dại, sinh trái chua lòm” (Gr 2,21). Ngôn sứ Isaia cũng đã có cả một bài ca về vườn nho, vì dân Israel như nho quý, nhưng đã trở thành nho dại, khiến chủ vườn nho phải bỏ hoang phế (x. Is, 1-7). Trong Tin Mừng hôm nay, Chúa Giêsu tự nhận là “cây nho thật” và “Chúa Cha là người trồng nho”, để xác minh rằng: đây là cây nho dại sinh trái chua lòm. Cây nho thật này do Chúa Cha trồng tĩa để đem lại hoa trái sự sống dồi dào: “Thầy là cây nho thật và Cha Thầy là người trồng nho. Cành nào gắn liền với Thầy mà không sinh hoa trái, thì người chặt đi; còn cành nào sinh hoa trái, thì Người cắt tĩa cho nó sinh trái nhiều hơn”... “Thầy là cây nho, anh em là cành”. Như cành gắn liền với thân cây nho mới sống được và sinh hoa trái. Nếu cành nào tách rời khỏi thân cây nho, sẽ khô héo và làm mồi cho lửa. Cũng vậy, người tín hữu phải sống kết hợp với Chúa Kitô mới có sự sống của Thiên Chúa và được sống đời đời, nếu không, sẽ chết đi và bị quăng vào lửa. Vì vậy, mối quan hệ giữa Chúa Giêsu và các Kitô hữu là một mối quan hệ mật thiết đến nỗi cả hai trở

CHƯƠNG TRÌNH LỄ

Thứ Hai - Thứ Sáu: 8 giờ sáng
Thứ Tư - Thứ Sáu: 5 giờ chiều
Thứ Bảy: 8 giờ sáng và 5 giờ chiều
Chúa Nhật: 8 giờ sáng
10 giờ sáng & 12:30 giờ trưa

GIỜ GIẢI TỘI

30 phút trước các Thánh Lễ chiều Thứ Bảy,
Chúa Nhật. Ngoài giờ, xin gọi văn phòng.

RỬA TỘI TRẺ EM:

Chúa Nhật đầu tiên mỗi tháng:

Sau lễ 12:30 trưa. (Xin đơn nơi Trưởng Khu
và nộp đơn cho văn phòng giáo xứ 2 tuần
trước ngày rửa tội.)

CHÀU THÁNH THỂ

Chúa Nhật đầu tháng lúc 3 giờ chiều.

CHUẨN BỊ HÔN PHỐI

(Liên lạc với Cha Xứ ít nhất 6 tháng trước
ngày cưới. Nếu đám cưới ở VN, xin liên lạc
Cha Xứ trước 3 tháng)

VĂN PHÒNG GIÁO XỨ

Sáng từ 10:00 đến 12:00 giờ, chiều từ 2:00 đến 4:00

Văn Phòng: (682) 224-3171
Văn Phòng Trường Học: (817) 831-4700
Cha Chánh Xứ: Cha **Châu** (817) 773-5032
Cha Phó Xứ: Cha **Văn** (720) 401-7226
Thư Ký Văn Phòng - Chị **Tuyết** (817) 647-5419

HỘI ĐỒNG MỤC VỤ

Chủ Tịch: Anh **Đức Tiến** (817) 480-1113
Phó Nội Vụ: Anh **Liên** (817) 881-4797
Phó Ngoại Vụ: Anh **William** (805) 304-8789
Thư Ký - Anh **Thiện** (817) 703-5134

HỘI ĐỒNG TÀI CHÍNH

Chủ Tịch: Anh **Thiên** (607) 346-5327
Phó Chủ Tịch: Anh **Sơn** (817) 739-5058

CÁC GIÁO KHU

Khu Giuse:
Khu Mân Côi: Chị **Hương** (817) 690-8404
Khu Thăng Thiên: Anh **Cư** (817) 690-3136
Khu Tử Đạo: Anh **Thanh** (817) 715-4043

BAN - NGÀNH

Giáo Dục: Anh **Thường** (817) 937-6045
Giáo Lý: Thầy **Truật** (817) 757-0412
Khánh Tiết: Ông **Kiên** (817) 834-0674
Phụng Vụ: Chị **Tú Anh** (817) 739-5056
Thông Tin: Chị **Trần Thủy** (817) 908-3662
Ban Xã hội-Văn nghệ chị **Huyền** (817) 714-0466

HỘI ĐOÀN

Ban TTV Thánh Thể: Anh **Hoàn** (817) 564-2712
Ca đoàn Phanxicô: Anh **Việt** (682) 472-4817
Ca đoàn Thánh Gia: Chị **Thụy** (817) 999-3807
Ca đoàn Mẹ Vô Nhiễm: A. **Vinh** (817) 709-4599
Ca đoàn Th. Micae: Anh **Lập** (504) 261-1553
Đoàn LMTT: Anh **Hoà** (682) 701-5097
Đoàn TNTT: Chị **Trình** (817) 492-6027
Đoàn Thanh Niên: Anh **Chính** (817) 507-5992
Legio Prae: Đức Mẹ Núi Camelo (214) 519-1717
Legio Prae: Đức Mẹ Lộ Đức: (817) 296-3316
Legio Prae: Đức Mẹ Fatima: (682) 557-6983
Hội Các BMSG:Chị **Trần Thơm** (817) 831-3411
Hội Bàn Thờ: Chị **Na** (817) 939-4295
Hội GD Tận Hiến: Anh **Bộ** (682) 215-2121
Hội PTLCTX: Chị **Tina** (817) 366-7226

nên như một, vì cùng sống chung một sự sống. Chúa Kitô và các Kitô hữu tạo thành một cộng đồng sự sống, như các chi thể trong một thân thể mà Thánh Phaolô gọi là Nhiệm Thể, hay là Thân Thể Mầu Nhiệm của Chúa Kitô. Trong Nhiệm Thể ấy, các chi thể liên kết với nhau và liên kết với một đầu như các cành nho liên kết với thân cây nho và một gốc nho. Cũng như nhựa sống giao lưu từ gốc nho đến các cành cây, thì sự sống của Thiên Chúa cũng được chuyển đến các chi thể như trong một thân thể. Như thế, các Kitô hữu được gắn với nhau vào một gốc là Chúa Giêsu: “Anh em ở trong Thầy và Thầy ở trong anh em”.

Một điểm khác cũng được Chúa Giêsu nhấn mạnh ở đây, đó là “cành nho phải sinh hoa trái”. Người Kitô hữu không chỉ gắn với thân cây mà còn phải sinh hoa trái nữa. Bởi vì, không thiếu những cành gắn chặt với cây mà không sinh trái nào. Những cành đó sẽ bị chặt đi và quăng vào lửa. Không sinh trái là bằng chứng không còn “ở trong Thầy”. Không còn kết hợp với Thầy, mặc dầu bên ngoài vẫn là một cây “xanh rờn”! Sinh hoa kết quả dồi dào mới trở thành người môn đệ thật của Thầy. Hình ảnh cổ thể làm cho chúng ta sững sốt. Đầu phải đợi đến khi bị liệt vào hạng khô khan, nguội lạnh hay phạm những tội tày đình mới bị loại khỏi cộng đoàn của Chúa. Sự sống từ Chúa Giêsu chỉ có hai trạng thái: sinh trái hoặc không sinh trái, không có trạng thái thứ ba, hiểu theo nghĩa “cầm hơi”, “cầm chừng”. Người Kitô hữu trở thành môn đệ của Chúa Kitô bằng chính việc sinh nhiều hoa trái và Thiên Chúa được tôn vinh cũng bằng chính việc người Kitô hữu sinh nhiều hoa trái. Chúa Giêsu đã khẳng định: “Điều làm Chúa Cha được tôn vinh là anh em sinh nhiều hoa trái và trở thành môn đệ của Thầy”.

Thế nào là sinh hoa kết trái? Chúng ta có thể tìm thấy cây trả lời ngay trong bài đọc 2 hôm nay, Thánh Gioan nói: “Ai tuân giữ giới răn của Thiên Chúa thì ở trong Thiên Chúa và Thiên Chúa ở trong kẻ ấy. Và giới răn của Thiên Chúa là tin vào Danh Đức Giêsu Kitô, Con của Ngài, và yêu thương nhau như Ngài đã truyền dạy”. Thánh Gioan còn căn dặn: “Chúng ta đừng yêu thương nơi đâu môi chót lưỡi, nhưng phải yêu thương thật sự bằng việc làm”. Do đó, chúng ta có thể hiểu được rằng, “sinh hoa trái” là yêu thương một cách hữu hiệu, bằng việc làm có sức biến đổi môi trường chung quanh, tạo dựng hạnh phúc cho người khác. Phải phục vụ lợi ích thật của anh em, thì mới nói được rằng chúng ta đang ở trong Thiên Chúa và Thiên Chúa ở trong chúng ta. Chỉ có tình thương yêu đích thực, thực từ trong lòng ra hành động, mới là tình yêu thương hiệp nhất, hiệp nhất chúng ta nên một với anh em, hiệp nhất chúng ta trong Chúa Giêsu Kitô là “cây nho Chúa Cha trồng tía” để sinh nhiều hoa thơm trái ngọt.

Hình ảnh của sự cắt tía còn gợi lên một sự mất mát, đau đớn. Thế nhưng, mất mát dẫn đến thắng lợi, khổ đau dẫn đến vinh quang, sự chết dẫn đến Phục Sinh. Đó là bài học xuyên suốt cuộc đời, lời rao giảng và cái chết của Chúa Giêsu. Trong suốt hơn 2000 năm qua, Giáo Hội đã tiến bước với niềm xác tín ấy. Nhựa sống từ thân cây nho là Chúa Giêsu đã không ngừng nuôi sống Giáo Hội. Với cái nhìn đức tin, người ta vẫn nhìn thấy cái được trong cái mất: Qua việc trở lại với những giá trị của Tin Mừng, với cốt lõi của Tin Mừng, Giáo Hội cởi bỏ được chiếc áo của quyền lực và hào nhoáng, để mặc lấy tinh thần phục vụ, khiêm tốn, đơn nghèo. Sự hoán cải của nhiều Kitô hữu trở thành con đường cho những người thành tâm thiện chí tìm gặp được Chúa Kitô. Giáo Hội sinh nhiều con cái là nhờ các chi thể của mình là những cành nho luôn được cắt tía.

Giáo Xứ Thông Báo

* Chúa Nhật, ngày 28 tháng 4 vào lúc 3 giờ chiều, Giáo Xứ sẽ có giờ kinh cho các Khu tại Nhà Thờ. Giáo Khu Mân Côi Phụ Trách. Trước giờ đọc kinh, xin người có trách nhiệm đọc các ý nguyện của các Khu. (nếu ai có những ý nguyện gì, xin báo cho trưởng khu hoặc chị Tú Anh biết trước).

* Vì nhà trường đóng cửa và các em Thiếu Nhi không sinh hoạt trong mùa hè, nên Giáo Xứ sẽ không có Thánh Lễ 12:30 trưa từ ngày **26/05/2024 đến ngày 11/08/2024**
Xin giáo dân lưu ý.

Rửa Tội Trẻ Em

Lớp hướng dẫn rửa tội trẻ em vào lúc 12 giờ 30 ngày 28 tháng 4 năm 2024, tại hội trường nhỏ. Mời cha mẹ và người đỡ đầu cùng tham dự

Gia đình Tận Hiến

Gia đình Tận Hiến DMCCC Giáo Xứ Chúa Kitô Vua, sẽ có giờ đọc kinh Tôn Vinh Đức Mẹ Đồng Công và họp mặt lúc 4 giờ chiều Chúa Nhật, ngày 28 tháng 4, tại Hội trường nhỏ của GX, chúng em kính mời tất cả Anh Chị Em GDTH tham dự.

Lớp Bảo Vệ Trẻ Em Dành Cho Người Lớn ("Protecting GOD's Children for Adults")

Theo yêu cầu của địa phận, các thiện nguyện viên của giáo xứ từ 18 tuổi trở lên phải học Lớp Bảo Vệ Trẻ Em này.

- Lớp học dành cho quý vị chưa bao giờ học:
Chúa Nhật **28/04/2024 từ 12:30pm - 3:30pm** tại phòng 213 (trên lầu của hội trường lớn).
- Hai lớp học cho quý vị học bổ túc (re-train):
 - Chúa Nhật **21/04/2024 từ 9:30am - 11am** tại phòng 213.
 - Chúa Nhật **21/04/2024 từ 1:30pm - 3pm** tại phòng 213.

Xin vào trang website của Giáo Xứ để ghi danh trước <https://www.chuakitovua.org/baovetream>



BÁO CÁO TÀI CHÍNH

Ngày 21/04/2024

Online Contributions.....	\$ 1,209.01
Quán Thánh Gia.....	\$ 3,490.00
Xin Tiền Làn 2.....	\$ 3,889.00
Các Thánh Lễ Collection.....	\$ 9,148.00

Gửi ngân hàng:.....\$ 17,736.01

NHẬN DẠY PIANO

Nhạc cổ điển và
đệm hát Thánh Ca



Nhận học trò từ 6 tuổi trở lên

Music Home by Henry Nguyen

817-609-7598 (Henry)

Handy Man

- * Sơn Sửa Nhà, Lót Sàn gỗ,
- * Laminate & Tile,
- * Hệ Thống Điện, Nước & Máy Lạnh
- * Sân Vườn & Cắt Cây

Xin liên lạc anh **Đậu Hiền**
682-365-9591 / 682-365-9112

Henry Vương (Long) REALTOR®

Mua Bán Nhà Đất
Cell: 817-760-8374

Uy tín- Trách Nhiệm- Nhanh nhẹn



Thoa-Áo Dài / Đầm

Thiết Kế US

Đặt biệt nhận may Áo Dài
Đồng Phục

Liên lạc: 214-436-3551



**NORTHPOINT
ROOFING SERVICES, LLC**



CHUYÊN THAY VÀ SỬA

MÁI NHÀ - MĂNG XỐI - VÁCH VINYL

HỖ TRỢ ĐÒI BÓI THƯỜNG BẢO HIỂM | BẢO HÀNH 5 NĂM | FREE INSPECTIONS

TÙNG (STEVEN) HOÀNG | 682 234 2209

VŨ (NICK) HOÀNG | 214 535 9276

SALES@NORTHPOINTROOFINGSERVICES.COM

UY TÍN, TẬN TÂM, VÀ CHUYÊN NGHIỆP

LIFE INSURANCE NEEDS:

New York Life, North America, AIG, etc.

Auto, Home, Commercial Health, OBAMA Care, Long Term Care
SEPs, Keoghs, 401(k), Pensions, Pension Max

RETIREMENT: IRA, SEP, SIMPLE

Nhân Thọ, Xe, Nhà, Thương Mại, Sức Khỏe, Quỹ Hưu Trí Cá Nhân,



**JOHN
KHA
NGUYEN
INSURANCE**



KHA NGUYEN

4035 E. Belknap St, Ste. 3
Haltom City, TX 76111
Office: (817) 386-4369
Cell: (817) 713-6804
Fax: (817) 386-4330

JOHN NGUYEN

4035 E. Belknap St, Ste. 200
Haltom City, TX 76111
Office: (817) 585-4018
Cell: (817) 675-8048
Fax: (817) 984-1358

Phở Little Saigon

1712 Mall Circle

Fort Worth, TX 76116

Phục vụ những món
ăn thuần túy Việt Nam

Cần người phụ bếp
và chạy bàn

OPEN EVERYDAY 10am - 9pm.

Call-In Orders (817) 738-0040



UNI SERVICES

GIÚP ĐIỂN ĐƠN
MIỄN PHÍ

- Medicare Part A & B,
- Medicare Part C (Advantage),
Part D (Thuốc)
- Giảm tiền part B, Tiền Thuốc
- Medicare Supplement
- Medicaid
- Chuyển đổi Medicare từ
tiểu bang khác qua

Muốn biết thêm chi tiết,
xin liên lạc:

Ann Nguyen

Licensed Independent Agent

Đây là Quảng cáo Bảo hiểm Medicare
không phải của chính phủ Medicare Liên bang

(817)891-0479

(469)441-0770

(832)455-1478



HOÀN LÊ, OD & ASSOCIATES

Bác Sĩ Nhãn Khoa

Khám sức khỏe mắt trẻ em và người lớn
Cườm nước mắt - Tiểu đường mắt - Mắt đỏ -
Đo độ mắt kiếng và contact lens - Nhiều gọng
kính hàng hiệu - Complete eye care - Glasses.

7216 Glenview Dr. Richland Hills, TX 76180

(817)616-5000

CARE SPECIALTY PHARMACY

(NHÀ THUỐC TÂY NGƯỜI VIỆT)

Được sĩ: **TRANG HO**

7520 N. Beach St, Ste 100
Fort Worth, TX 76137

(Bên cạnh văn phòng *BS. Huy
Nguyen và BS. Ha Do*)

(817) 849 9811



Mon-Fri: 9AM - 7PM

Sat: 9AM - 3PM

- Nhận tất cả các bảo hiểm.
- Giao thuốc tận nhà miễn phí.

KEVIN LUONG

INSURANCE AGENCY

"Luôn Luôn Có Giá Hạ Nhất"

Bảo Hiểm XE, NHÀ,

NHÂN THỌ, THƯƠNG MẠI:

Progressive, Safeco ...

Bảo Hiểm SỨC KHỎE GIA ĐÌNH:

Bluecross Blueshield, Humana, Aetna...

3189 Denton Hwy. Ste. 10

Haltom City, TX 76117

Tel: (817)222-9290

Angel's Star Wellness Center, P.A

Chau N. Pham DO, MPH



Board Certified in Family Medicine
Specializes in Geriatrics,
OMT & Acupuncture

Mon-Fri: 8:00AM-5:00PM

Saturday: 8:00AM-12:00PM

Open every other Saturday

817- 479 - 1181

8325 Whitley Rd.
Suite 100
Watauga, TX 76148

Văn Phòng căn cơ thư ký

www.Angelstarwellness.com



D&K



Complete Auto & Body Repair

Tire Sales & Service / Auto Glass Service

ALL IMPORT & DOMESTIC

DAVID CHINH: (817)834-3195 - (817)909-6334

2101 Harris Ln., Haltom City, TX 76117



MINH (TOM) LE

Chuyên viên địa ốc

TEXAS REAL ESTATES

Buy - Sell - Lease

Real Estate

Call / text : 817-291-7980

Giúp Thân Chủ : MUA - BÁN - THUÊ

Tham khảo miễn phí : Tận tâm, uy tín, kín đáo



Phụ Khoa - Sản Khoa

Office Obstetrician and
Gynecologist Catholic

Cell: 817-838-5433

Dr Kristi King

1000 Bonnie Brae Ave, Fort Worth, TX 76111





Phanxico Tour Hành Hương Xuyên Việt

Xin liên lạc Hiệp Cao : 682-812-3494 dominichiep@gmail.com

Có thể liên lạc số phone qua zalo/viber

Chương trình hành hương xuyên Việt - tháng 10 (từ ngày 06/10 - 27/10)

22 ngày - 21 đêm / Đi về bằng xe và Máy bay

GIA TRỌN GÓI : \$ 3,480 (Bao gồm vé máy bay (khứ hồi) từ sân bay DFW đến Sài Gòn, ở khách sạn 3* và Trung tâm công giáo)

- ☐ Xe 45c Universe, đời mới, máy lạnh phục vụ suốt tuyến, 01 xe lăn cho mỗi xe bus khi khách cần sử dụng,
- ☐ Thuyền rồng trên sông Hương+Tràng An+Vịnh Hạ Long; Vé cáp treo Hòn Thơm Phú Quốc+Bà Nà+Fanxipan.

Sài Gòn - Cần Thơ - Bạc Liêu - Vũng Tàu - SAPA - Hà Nội - Hạ Long - Thái Bình - Ninh Bình - Quảng Bình - Quảng Trị - Thánh Địa Lavang - Huế - Đà Nẵng - Hội An - Quảng Ngãi - Gia Lai - Kon Tum - Buôn Mê Thuật - Nha Trang - Đà Lạt - Bình Thuận

- Đây cũng là dịp Quý vị về thăm thân nhân và nhớ về những kỷ ức nơi quê cha đất tổ của mình.
- Tham quan và khám phá nhiều vùng đất du lịch nổi tiếng tại Việt Nam.
- Đây cũng là một cơ hội để Quý vị thăm viếng các nơi Linh thiêng và Thánh địa, để chúng ta cầu nguyện và xin ơn, và sẽ được thăm nhiều nơi Tôn giáo để có cơ hội làm việc Bác ái.
- Đoàn hành Hương có Cha linh hướng đi cùng.



DENTALCARETODAY
OF RICHARDSON

1600 N PLANO RD #2200
RICHARDSON, TX 75081

(214) 377-8881
(XIN GỌI LẤY HẸN)

Skyline Dentistry
& Implant Center

330 HAWKINS RUN RD
MIDLOTHIAN, TX 76065

(214) 310-3727

NHA KHOA THẨM MỸ

Nha sĩ DAVID P. NGUYỄN DDS

Có trên 15 năm kinh nghiệm

Fellow International Congress Oral Implantologists



Single
Tooth
Dental
Implant



Implant-
Supported
Bridge



Implant-
Supported
Denture



NHỔ RĂNG KHÔN MỘC NGẦM

(Có gây mê tại văn phòng)
(Oral & Intravenous Sedation)



CÂY GHÉP XƯƠNG

(Bone/ Gum Graft)



NÂNG XOANG HÀM

(Sinus Augmentation)



TRỒNG RĂNG GIẢ ĐỦ LOẠI

(Dental Implants)

Nhận Bảo Hiểm: PPO/ Medicaid/ Chip

MEDICARE ADVANTAGE PLANS:

AETNA DUAL COMPLETE: HMO D-SNP

AETNA HMO & PPO

UNITED HEALTHCARE DUAL COMPLETE

HMO-POS D-SNP, HMO-POS & PPO

HUMANA HMO & PPO



United
Healthcare





Azure

Eye Center

David T. Truong, M.D.

3900 N. Tarrant Pkwy,
Ste 104
Fort Worth, TX 76244
Phone: 817-886-4600
www.azureeyecenter.com



Bác sĩ chuyên giải phẫu và điều trị các bệnh về mắt

- .Cataract & Refractive Surgery
- .Cornea & External Diseases
- .Comprehensive Ophthalmology

Phun Xăm Thẩm Mỹ

Chuyên phun mày, môi, mí đẹp tự nhiên, không đau, không sưng. Đốt nốt rùi, tàn nhang đôi môi, mụn thịt

Hạ Vy: (209) 616-0771

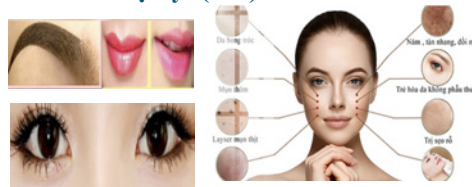

HN HIEP NGUYEN

Nhận chụp hình & quay phim

Cell: 817-805-6652 Email: hieptramdl@gmail.com

<https://www.hnphotovideo.com>

D&K
Concrete LLC
Free Estimates



Nếu quý vị cần sửa chữa mái hiên, đường lái xe, vỉa hè hoặc những nơi cần đổ bê tông, xin liên lạc với chúng tôi.

Uy Tín, Tận Tâm

Mọi thắc mắc, xin liên lạc qua số
682-552-7424

Alterations Repair

Commercial
Uniform Service

Riverside Cleaner

108 N Riverside Dr., FW, TX 76111
Same location for 50+ years



Janelle Kavanaugh: 817-834-9140